



ประกาศโรงเรียนสตรีวัดระฆัง
เรื่อง รายชื่อนักเรียนที่ได้รับการคัดเลือกเข้าศึกษาต่อระดับชั้นมัธยมศึกษาปีที่ 4
ประเภทห้องเรียนทั่วไป
ปีการศึกษา 2568

.....

ตามที่โรงเรียนสตรีวัดระฆัง สังกัดสำนักงานเขตพื้นที่การศึกษามัธยมศึกษากรุงเทพมหานคร เขต 1 ได้ดำเนินการสอบคัดเลือกนักเรียนเข้าศึกษาต่อระดับชั้นมัธยมศึกษาปีที่ 4 ประเภทห้องเรียนทั่วไป ปีการศึกษา 2568 เมื่อวันที่อาทิตย์ที่ 6 เมษายน พ.ศ. 2568 บัดนี้ โรงเรียนสตรีวัดระฆังได้ดำเนินการสอบคัดเลือกเรียบร้อยแล้ว จึงขอประกาศรายชื่อนักเรียนที่ผ่านการสอบคัดเลือกเข้าศึกษาต่อระดับชั้นมัธยมศึกษาปีที่ 4 ประเภทห้องเรียนทั่วไป ตามรายละเอียดแนบท้ายประกาศนี้

ทั้งนี้ ให้นักเรียนที่ผ่านการสอบคัดเลือกมารายงานตัวและมอบตัว ในวันพุธที่ 9 เมษายน พ.ศ. 2568 เวลา 09.00 น. ณ โรงเรียนสตรีวัดระฆัง สำหรับนักเรียนที่ไม่มารายงานตัวและมอบตัวในวันและเวลาที่กำหนด ถือว่าสละสิทธิ์

ประกาศ ณ วันที่ 8 เดือน เมษายน พ.ศ. 2568

ว่าที่ร้อยตรี



(ไอศมริฐ์ ดงอวม)

ผู้อำนวยการโรงเรียนสตรีวัดระฆัง



รายชื่อนักเรียนที่ผ่านการสอบคัดเลือกเข้าศึกษาต่อระดับชั้นมัธยมศึกษาปีที่ 4

ประเภทความสามารถพิเศษ โรงเรียนสตรีวัดระฆัง ปีการศึกษา 2568

ลำดับ	เลขประจำตัวผู้สมัคร	ชื่อ- สกุล	ลงชื่อตัวบรรจง	หมายเหตุ
1	47089	ชนิสรา อุบล		ทัศนศิลป์/เตรียมนิติศาสตร์ฯ
2	47062	ปุนย์ชยา วสินชยานันต์		กีฬา/เตรียมบริหารธุรกิจ เศรษฐศาสตร์ฯ





รายนามนักเรียนที่ผ่านการสอบคัดเลือกเข้าศึกษาต่อระดับชั้นมัธยมศึกษาปีที่ 4

แผนการเรียนวิทยาศาสตร์ เตรียมแพทยศาสตร์และสาธารณสุข โรงเรียนสตรีวัดระฆัง ปีการศึกษา 2568

ลำดับ	เลขประจำตัวผู้สมัคร	ชื่อ- สกุล	ลงชื่อตัวบรรจง	หมายเหตุ
1	47019	วิชดา มานะกิติวิภาต		
2	47010	ประกายกาญจน์ สุขใส		
3	47022	นภัสนันท์ กองพล		
4	47004	ภัชร์ศรีณท์ แก้วมะลัย		
5	47038	พิรดา กาญจนพันธ์		
6	47032	ศุภนุชดา คุณสอน		
7	47020	ธัญพร จินดาศรี		
8	47005	ปาริตา เจริญสุข		





รายชื่อนักเรียนที่ผ่านการสอบคัดเลือกเข้าศึกษาต่อระดับชั้นมัธยมศึกษาปีที่ 4

แผนการเรียนวิทยาศาสตร์ เคมีวิศวกรรมศาสตร์และสถาปัตยกรรม โรงเรียนสตรีวัดระฆัง ปีการศึกษา 2568

ลำดับ	เลขประจำตัวผู้สมัคร	ชื่อ- สกุล	ลงชื่อตัวบรรจง	หมายเหตุ
1	47051	นพนัฐ แวอูไร		
2	47052	ญาณิศา แก้วล้วน		
3	47046	มณีนรัตน์ ช่างม่วง		
4	47045	กชกร พิทักษ์วงษ์		
5	47044	เนือทิพย์ ทองรุ่ง		
6	47050	นรินทร์ พิณโกศล		
7	47162	ณัฐธิดา จันทะดวง		
8	47048	ศิริินภา สลับศรี		





รายชื่อนักเรียนที่ผ่านการสอบคัดเลือกเข้าศึกษาต่อระดับชั้นมัธยมศึกษาปีที่ 4

แผนการเรียนศิลปศาสตร์ เตรียมบริหารธุรกิจ เศรษฐศาสตร์และการบัญชี โรงเรียนสตรีวัดระฆัง ปีการศึกษา 2568

ลำดับ	เลขประจำตัวผู้สมัคร	ชื่อ- สกุล	ลงชื่อตัวบรรจง	หมายเหตุ
1	47058	คนธรส ธรรมติมา		
2	47066	จิรธิดา อินทะนิล		
3	47061	อโรชา หวีนกำปัง		
4	47067	ณัฐธินิชา เหมทานนท์		
5	47063	นภัสนันท์ นันทาภรณ์ศักดิ์		
6	47056	ปิยาภรณ์ ปันใจโต		
7	47054	นทิพรดา ระวงไพโร		
8	47064	วรกาญจน์ รุ่งเจริญ		
9	47065	วิลาวรรณ นามรัตน์สี		
10	47055	กัญญ์กุลณัช ใจมีธรรม		
11	47069	ธนภรณ์ บำรุงสุข		
12	47070	ชิษณิตา ชิมรัตน์		





รายชื่อนักเรียนที่ผ่านการสอบคัดเลือกเข้าศึกษาต่อระดับชั้นมัธยมศึกษาปีที่ 4

แผนการเรียนศิลปศาสตร์ เตรียมนิติศาสตร์และรัฐศาสตร์ โรงเรียนสตรีวัดระฆัง ปีการศึกษา 2568

ลำดับ	เลขประจำตัวผู้สมัคร	ชื่อ- สกุล	ลงชื่อตัวบรรจง	หมายเหตุ
1	47108	นพรดา จุลละলেখะกะ		
2	47092	นภัสวรรณ ภาชนะกาญจน์		
3	47104	ณัฐกฤตา ดำรงพันธุ์		
4	47098	วรรณรพี แยมวจี		
5	47113	วรัญญา อโศกบุญรัตน์		
6	47114	ชญานา เมฆาระ		
7	47112	พิมพ์มาดา ศรีโอสถ		
8	47087	สุจินันท์ สาทอง		
9	47097	สโรชา บุปผเวช		
10	47086	ภัทรวรรณ รจิตวรกาญจน์		
11	47091	กฤตพร เย็นชัย		
12	47085	ภัทรธิดา เหล่านารายณ์		
13	47095	อัจฉริยา ปวกพรมมา		
14	47106	เมษา ดาปจันทร์		
15	47115	ณัชชา ทิมประดับ		
16	47088	ฐิติรัตน์ รอดจากไร่		
17	47094	จิตาภา อุ้นบรรจง		
18	47099	ธิชนันท์น ชานา		
19	47100	น้ำทิพย์ ม่วงมณี		
20	47111	ตะวัน นอนิล		
21	47103	อานัสติยา ชันตรี		
22	47093	กานต์รวี แดงสมบูรณ์		
23	47090	ฟาริดา สอนสุภาพ		
24	47101	วัชรพร โปยนอก		
25	47116	อริสา สมบุญลาภ		





รายชื่อนักเรียนที่ผ่านการสอบคัดเลือกเข้าศึกษาต่อระดับชั้นมัธยมศึกษาปีที่ 4

แผนการเรียนศิลปศาสตร์ เตรียมอักษรศาสตร์ (ภาษาจีน ภาษามฝรั่งเศสและภาษาญี่ปุ่น) โรงเรียนสตรีวัดระฆัง ปีการศึกษา 2568

ลำดับ	เลขประจำตัวผู้สมัคร	ชื่อ- สกุล	ลงชื่อตัวบรรจง	หมายเหตุ
1	47127	ไบริณี แอนน์ โคปป		ภาษาจีน
2	47146	ญาณิกา เห็นประเสริฐ		ภาษาจีน
3	47133	ปิยณัฐ นาคจันทร์		ภาษาจีน
4	47134	หทัยกานต์ เพียงกระโทก		ภาษาจีน
5	47136	กวิณฑิพย์ ณะเตียงครบุรี		ภาษาจีน
6	47121	โชติอร แสงเมือง		ภาษาฝรั่งเศส
7	47119	จิรัชญา มานพ		ภาษาฝรั่งเศส
8	47122	วลินี โพธิบุตร		ภาษาฝรั่งเศส
9	47124	สโรชา โชติเนตร		ภาษาฝรั่งเศส
10	47148	อัยยา เมฆกระบัว		ภาษาญี่ปุ่น
11	47155	ลภัสรินทร์ พันธุ์ศรีมีทอง		ภาษาญี่ปุ่น
12	47161	ณัฐธิดา แสงปลาย		ภาษาญี่ปุ่น
13	47154	ภัทรวรินทร์ มั่นอ่วม		ภาษาญี่ปุ่น





รายชื่อนักเรียนที่ผ่านการสอบคัดเลือกเข้าศึกษาต่อระดับชั้นมัธยมศึกษาปีที่ 4

แผนการเรียนศิลปศาสตร์ เตรียมนวัตกรรมการบริการและการท่องเที่ยว โรงเรียนสตรีวัดระฆัง ปีการศึกษา 2568

ลำดับ	เลขประจำตัวผู้สมัคร	ชื่อ- สกุล	ลงชื่อตัวบรรจง	หมายเหตุ
1	47084	ชญานุช ชะเนนรัมย์		
2	47083	ชนิดาภา แทนมะณี		
3	47081	อรัญญา จันดากรณ์		
4	47076	ฝนทิพย์ ท่วงจริง		
5	47073	ธวัลรัตน์ รุ่งเรือง		
6	47082	วิคตอร์เรีย ภู่ทอง		
7	47074	ภูนิดา ตริศิริกุล		
8	47079	นพรัตน์ เทียนทอง		





รายชื่อนักเรียนที่ผ่านการสอบคัดเลือกเข้าศึกษาต่อระดับชั้นมัธยมศึกษาปีที่ 4
ประเภทเงื่อนไขพิเศษ โรงเรียนสตรีวัดระฆัง ปีการศึกษา 2568

ลำดับ	เลขประจำตัวผู้สมัคร	หมายเหตุ
1	47024	แผนการเรียนศิลปศาสตร์ เตรียมบริหารธุรกิจ เศรษฐศาสตร์และการบัญชี
2	47131	แผนการเรียนศิลปศาสตร์ เตรียมอักษรศาสตร์ (ฝรั่งเศส)
3	47135	แผนการเรียนศิลปศาสตร์ เตรียมอักษรศาสตร์ (ฝรั่งเศส)
4	47159	แผนการเรียนศิลปศาสตร์ เตรียมอักษรศาสตร์ (ฝรั่งเศส)





การมอบตัวนักเรียน

ระดับชั้น ม.1 และ ม.4 ปีการศึกษา 2568

ม.1

8 เม.ย. 68

ม.4

9 เม.ย. 68



เริ่ม 08.30 น.



ห้องประชุมยลนที

นักเรียนแต่งกายด้วยชุดนักเรียนเท่านั้น และผู้ปกครองแต่งกายชุดสุภาพ

โรงเรียนจะรับมอบตัวนักเรียนเฉพาะที่มีเอกสารแสดงผลการเรียน (ปพ.1) ที่โรงเรียนออกให้ และระบุว่า **จบการศึกษาจริง** พร้อมหลักฐานการมอบตัว



รูปถ่ายนักเรียน

(ขนาด 1.5 นิ้ว)



ปพ.1

(เกรด 6 ภาคเรียน ระบุ วันจบ)



ทะเบียนบ้าน

(นักเรียน บิดา - มารดา / ผู้ปกครอง)

- หมายเหตุ :
1. ถ้าไม่มีเอกสาร ของบิดา หรือมารดาให้ใช้สูติบัตรแทน
 2. ใช้เอกสารฉบับจริง พร้อมสำเนาอย่างละ 1 ชุด
 3. ต้องมีผู้ปกครองมาแสดงตนยินยอมมอบตัวนักเรียนด้วย
- หากพ้นกำหนดแล้วจะถือว่านักเรียนสละสิทธิ์ !!**

ค่าบำรุงการศึกษา

ม.1

ม.4

4,200



(ชำระออนไลน์เท่านั้น)

ค่าใช้จ่ายอื่นๆ



300.-

สมาคมผู้ปกครอง



280.-

กระเป๋านักเรียน



500.-

ชุดพละ

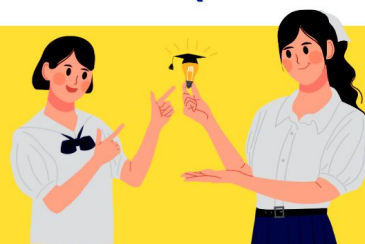

680-1,355.-

ชุดนักเรียน



280.-

อุปกรณ์การเรียน

*ใบเสร็จสามารถใช้เบิกค่าเครื่องแบบนักเรียน และอุปกรณ์การเรียนได้